MODEL P32055

眼镜材质:金属　　镜腿材质:金属　　镜片材质:TAC偏光

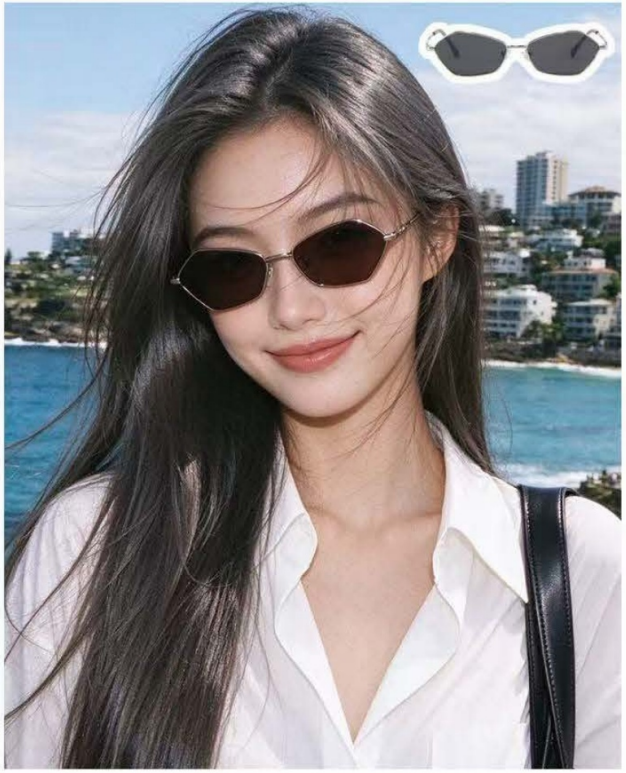

INFORMATION

Color.



C11
镜框:金　镜片:渐灰



C9
镜框:银　镜片:粉



C2
镜框:金　镜片:渐咖



C7
镜框:银　镜片:咖



C6
镜框:银　镜片:浅灰



C20
镜框:银　镜片:灰

MODEL P32053

眼镜材质:金属　镜腿材质:金属　镜片材质:TAC偏光

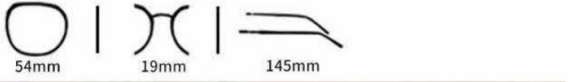



INFORMATION

Color.



C11
镜框:金　镜片:渐灰



C2
镜框:金　镜片:渐茶



C20
镜框:银　镜片:灰



C9
镜框:银　镜片:粉



C6
镜框:银　镜片:浅灰



C7
镜框:银　镜片:茶

MODEL P32052

眼镜材质:金属　镜腿材质:金属　　镜片材质:TAC偏光

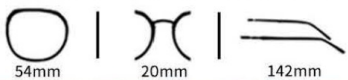



INFORMATION

Color.



C9
镜框:哑玫金　镜片:渐灰



C2
镜框:哑金　镜片:灰



C20
镜框:哑银　镜片:茶



C8
镜框:哑银　镜片:灰



C7
镜框:哑金　镜片:咖



MODEL P32051

眼镜材质:金属　镜腿材质:金属　镜片材质:TAC偏光

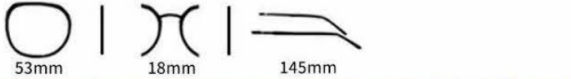



INFORMATION

Color.



C9
镜框:玫金　镜片:咖



C20
镜框:银　镜片:灰



C4
镜框:拉丝咖　镜片:绿



C3
镜框:拉丝枪　镜片:灰



C2
镜框:金　镜片:咖



C1
镜框:黑　镜片:灰

MODEL P32018

眼镜材质:金属　　镜腿材质:金属　　镜片材质:TAC偏光





INFORMATION

Color.



C2
镜框:银　镜片:紫



C3
镜框:金　镜片:橘



C5
镜框:玫金　镜片:渐灰



C4
镜框:银　镜片:灰



C1
镜框:金　镜片:绿

INFORMATION
产品信息

型号/MODEL ：P32017
尺寸/SZIE ：57口20-148
镜片/LENS ：TAC
材质/MATERIAL: METAL







正面/FRONT DISPLAY



正面/FRONT DISPLAY



C1 Silvery/Grey
银框灰片



C4 Gold/Green
金框绿片



C2 Silvery Grey/Grey
银灰框灰片



C5 Silvery/Pink
银框粉片



C3 Gold/Grey

INFORMATION
产品信息

型号/MODEL ：P32016
尺寸/SZIE ：59口21-145
镜片/LENS ：TAC
材质/MATERIAL：METAL







正面/FRONT DISPLAY



正面/FRONT DISPLAY



C2 Gun/Grey
枪框灰片



C1 Black/Grey
黑框灰片



C5 Gun/Tea
枪框茶片



C4 Silvery/Blue
银框蓝片



C3 Silvery/Purple
银框紫片


小红书
小红书号：GMCQMIXC

INFORMATION
产品信息

型号/MODEL : P32010
尺寸/SZIE : 55口18-148
镜片/LENS : TAC
材质/MATERIAL: METAL







正面/FRONT DISPLAY



C3 Gun/Grey
枪框灰片



C4 Black/Grey
黑框灰片



正面/FRONT DISPLAY



C2 Silvery/Yellow
银框黄片



C1 Gold/Green
金框绿片

INFORMATION
产品信息

型号/MODEL : P32009
尺寸/SZIE : 56口18-148
镜片/LENS : TAC
材质/MATERIAL: METAL







正面/FRONT DISPLAY



C4 Black/Grey
黑框灰片



C3 Gun/Grey
枪框灰片



正面/FRONT DISPLAY



C2 Silvery/Yellow
银框黄片



C1 Gold/Green
金框绿片


小红书
小红书号：279618999

INFORMATION
产品信息

型号/MODEL : P32005
尺寸/SZIE : 55口18-148
镜片/LENS : TAC
材质/MATERIAL: Metal









C2 Silvery/Coffee
银框茶片



C4 Black/Grey
黑框灰片





C1 Gold/Green
金框绿片



C3 Gun/Grey
枪框灰片

MODEL P32003

眼镜材质:METAL　镜腿材质:METAL　镜片材质:TAC偏光

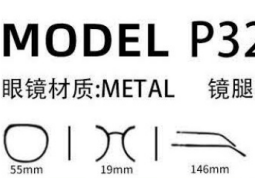

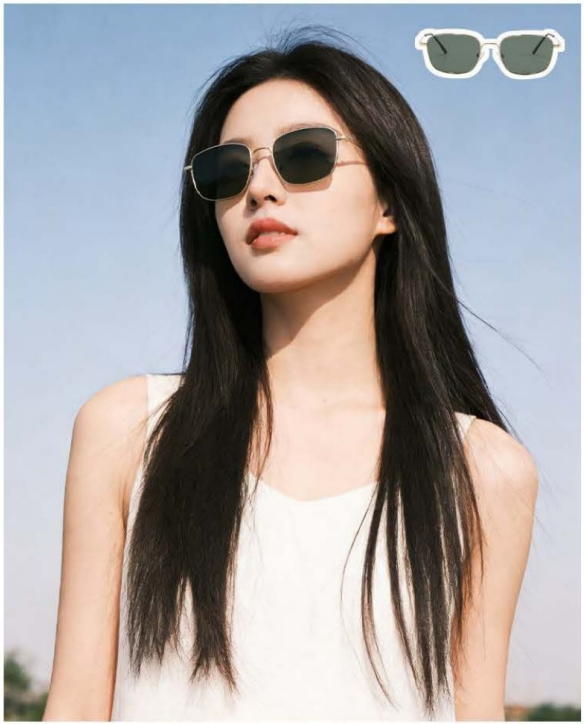

INFORMATION

Color.



C1
镜框:金　镜片:绿



C2
镜框:银　镜片:黄



C3
镜框:枪　镜片:灰



C4
镜框:黑　镜片:灰



INFORMATION
产品信息

型号/MODEL ：P32002
尺寸/SZIE ：57口20-148
镜片/LENS ：TAC
材质/MATERIAL：METAL







正面/FRONT DISPLAY



C4 Gun/Grey
枪框灰片



C2 Silvery/Grey
银框灰片



正面/FRONT DISPLAY



C3 Gold/Green
金框绿片



C1 Black/Tea
黑框茶片

MODEL P32001

眼镜材质:金属　镜腿材质:金属　镜片材质:TAC偏光

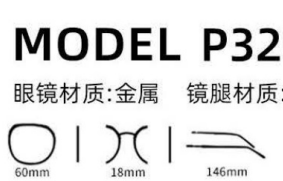



INFORMATION

Color.



C4
镜框: 金　镜片:绿



C5
镜框: 金　镜片:茶



C1
镜框: 黑　镜片:灰



C3
镜框: 枪　镜片:灰



C2
镜框: 金　镜片:灰

MODEL P29118

眼镜材质:金属　　镜腿材质:金属　　镜片材质:TAC偏光





INFORMATION

Color.



C2
镜框:金　　镜片:灰



C20
镜框:银　　镜片:灰



C7
镜框:咖　　镜片:茶



C1
镜框:黑　　镜片:灰



C16
镜框:灰枪　　镜片:灰



C6
镜框:枪　　镜片:灰

MODEL P29116

眼镜材质:金属　镜腿材质:弹簧腿　镜片材质:TAC偏光

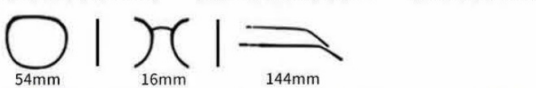



INFORMATION

Color.



C2
镜框:金　镜片:灰



C6
镜框:枪　镜片:灰



C20
镜框:银　镜片:灰



C7
镜框:咖　镜片:咖



C16
镜框:灰枪　镜片:灰



C1
镜框:黑　镜片:灰

MODEL P29113

眼镜材质:金属　镜腿材质:弹簧腿　镜片材质:TAC偏光





INFORMATION

Color.



C16
镜框:灰枪　镜片:灰



C1
镜框:黑　镜片:灰



C7
镜框:咖　镜片:咖



C6
镜框:枪　镜片:灰



C2
镜框:金　镜片:灰



C20
镜框:银　镜片:灰

MODEL P29109

眼镜材质:金属　镜腿材质:弹簧腿　镜片材质:TAC偏光

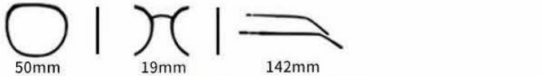



INFORMATION

Color.



C7
镜框:咖　镜片:咖



C2
镜框:金　镜片:灰



C6
镜框:枪　镜片:灰



C16
镜框:灰枪　镜片:绿



C1
镜框:黑　镜片:灰



C20
镜框:银　镜片:灰

MODEL P28289

眼镜材质:金属　镜腿材质:弹簧腿　镜片材质:TAC偏光





INFORMATION

Color.



C6
镜框:银　镜片:灰



C13
镜框:银　镜片:紫



C20
镜框:银　镜片:白水银



C1
镜框:黑　镜片:灰



C7
镜框:咖　镜片:咖

MODEL P28288

眼镜材质:金属　镜腿材质:金属　镜片材质:TAC偏光





INFORMATION

Color.



C2
镜框:金　镜片:茶



C9
镜框:玫金　镜片:茶



C6
镜框:灰枪　镜片:灰



C20
镜框:银　镜片:灰

MODEL P28287

眼镜材质:金属　镜腿材质:板材　镜片材质:TAC偏光

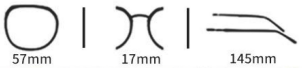



INFORMATION

Color.



C6
镜框:枪　镜片:渐灰



C7
镜框:金　镜片:绿



C1
镜框:黑　镜片:灰



C9
镜框:玫金　镜片:咖



C10
镜框:银　镜片:灰

MODEL P28286

眼镜材质:金属　镜腿材质:金属　镜片材质:TAC偏光



INFORMATION

Color.



C6
镜框:枪　镜片:灰



C9
镜框:玫金　镜片:渐灰



C1
镜框:黑　镜片:深茶



C2
镜框:金　镜片:绿



C20
镜框:银　镜片:茶

MODEL P28285

眼镜材质:金属　镜腿材质:金属　镜片材质:TAC偏光





INFORMATION

Color.



C6
镜框:枪　镜片:灰



C1
镜框:黑　镜片:深茶



C9
镜框:金　镜片:渐灰



C2
镜框:金　镜片:绿



C20
镜框:银　镜片:茶

MODEL P28283

眼镜材质:金属　镜腿材质:金属　镜片材质:TAC偏光

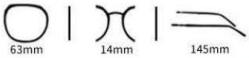



INFORMATION

Color.



C9
镜框:玫金　镜片:渐灰



C6
镜框:枪　镜片:灰



C2
镜框:金　镜片:绿



C20
镜框:银　镜片:茶



C1
镜框:黑　镜片:深茶

MODEL P28281

眼镜材质:金属　镜腿材质:金属　镜片材质:TAC偏光





INFORMATION

Color.



C6
镜框:枪　镜片:渐灰



C20
镜框:银　镜片:茶



C1
镜框:黑　镜片:灰



C9
镜框:玫金　镜片:咖



C2
镜框:金　镜片:绿

MODEL P28273

眼镜材质:METAL　镜腿材质:METAL　镜片材质:TAC偏光

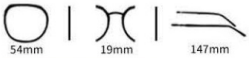

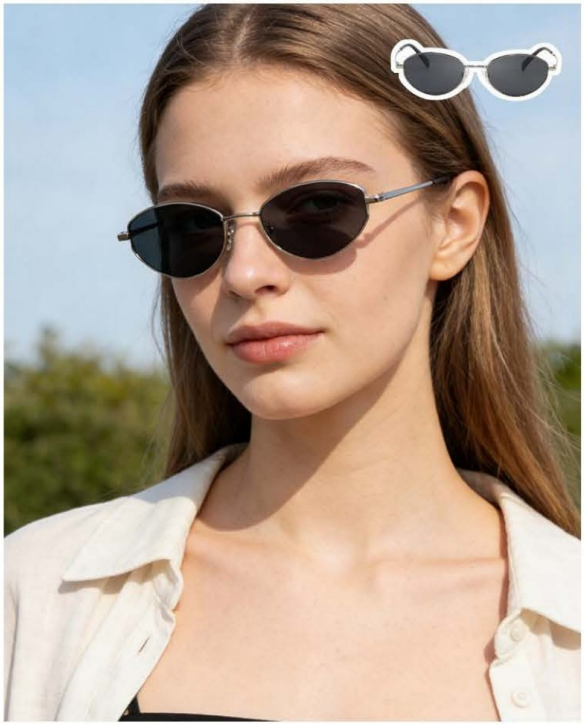

INFORMATION

Color.



C20
镜框:银　镜片:灰



C1
镜框:黑　镜片:灰



C11
镜框:金　镜片:灰



C2
镜框:玫金　镜片:茶



C6
镜框:枪　镜片:灰

INFORMATION
产品信息

型号/MODEL ：P28272
尺寸/SZIE ：53口18-147
镜片/LENS ：TAC
材质/MATERIAL：METAL







正面/FRONT DISPLAY



正面/FRONT DISPLAY



C6 Gun/Grey
枪框灰片



C11 Gold/Grey
金框灰片



C20 Silvery/Grey
银框灰片



C1 Black/Grey
黑框灰片



C2 Rose Gold/Tea
玫金框茶片



INFORMATION
产品信息

型号/MODEL ：P28275
尺寸/SZIE ：54口20-145
镜片/LENS ：TAC
材质/MATERIAL：METAL







正面/FRONT DISPLAY



正面/FRONT DISPLAY



C20 Silvery/Grey
银框灰片



C6 Gun/Gradually Grey
枪框渐灰片



C7 Gold/Green
金框绿片



C11 Gold/Grey
金框灰片



C1 Black/Grey
黑框灰片



C2 Gold/Tea
金框茶片

INFORMATION
产品信息

型号/MODEL : P28268
尺寸/SZIE : 53口18-142
镜片/LENS : TAC
材质/MATERIAL: metal+acetate






正面/FRONT DISPLAY


正面/FRONT DISPLAY


C4 Rosygold Red/Grey
玫金红灰片


C11 Black Gold/Grey
黑金框灰片


C12 Rosygold Coffee/Tea
玫金咖茶片


C6 Green Grey/Grey
绿灰框灰片


C13 Rosygold Purple/Purple
玫金紫紫片


C10 Green Black/Gradually Grey
绿黑框渐灰片

INFORMATION

产品信息

型号/MODEL : P28267

尺寸/SZIE : 54口16-142

镜片/LENS : TAC

材质/MATERIAL: metal+acetate











C1 Black Gold/Grey

黑金框灰片



C10 Grey Black/Grey

灰黑框灰片



C12 Rosygold Coffee/Tea

玫金咖茶片



C8 Rosygold Green /Green

玫金绿绿片



C6 Rosygold Grey/Grey

玫金灰灰片



C14 Rosygold Blue/Grey

玫金蓝灰片

MODEL P32013

眼镜材质:金属　镜腿材质:金属　镜片材质:TAC

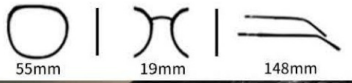



INFORMATION

Color.



C5
镜框:豆花　镜片:灰



C1
镜框:黑　镜片:灰



C4
镜框: 银　镜片:灰



C3
镜框:玫金　镜片:渐灰

MODEL P32011

眼镜材质:金属　镜腿材质:金属　镜片材质:TAC偏光



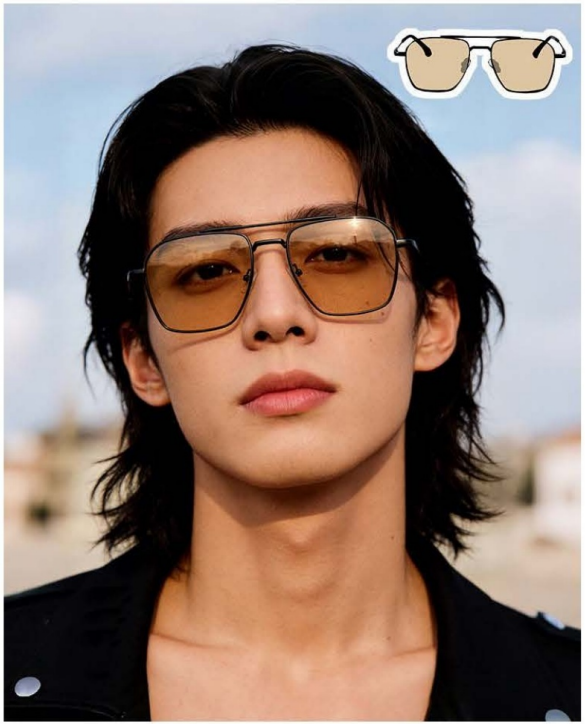

INFORMATION

Color.



C1
镜框:黑　镜片:灰



C3
镜框:黑银　镜片:灰



C5
镜框:黑　镜片:橘片



C2
镜框:绿玫金　镜片:灰

MODEL P32007

眼镜材质:金属　镜腿材质:金属　镜片材质:TAC

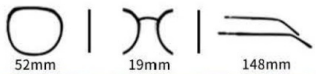



INFORMATION

Color.



C5
镜框:豆花　镜片:灰



C3
镜框:玫金　镜片:渐灰



C4
镜框:银　镜片:灰

MODEL P28273

眼镜材质:METAL　镜腿材质:METAL　镜片材质:TAC偏光

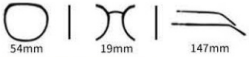

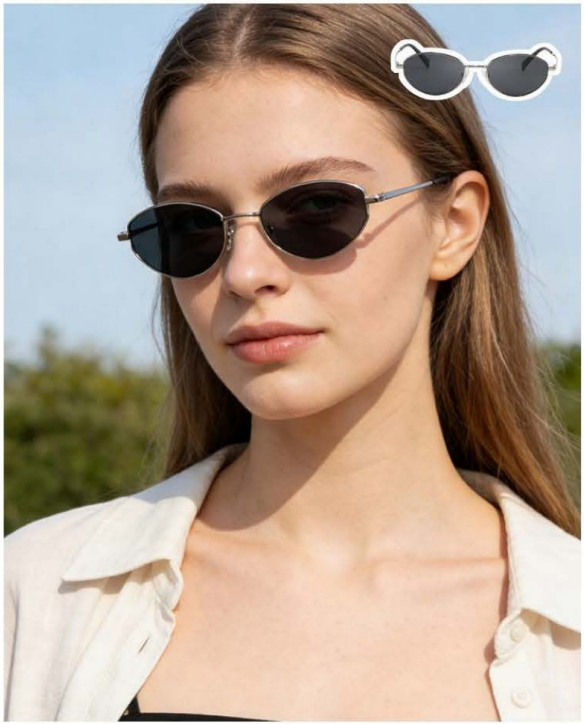

INFORMATION

Color.



C20
镜框:银　镜片:灰



C1
镜框:黑　镜片:灰



C11
镜框:金　镜片:灰



C6
镜框:枪　镜片:灰

MODEL P28188

眼镜材质:金属　镜腿材质:金属　镜片材质:TAC





INFORMATION

Color.



C4
镜框:黑金　镜片:灰



C1
镜框:黑　镜片:灰



C6
镜框:咖玫金　镜片:渐咖



C5
镜框:绿银　镜片:渐绿



C3
镜框:黑银　镜片:渐灰

MODEL P28190

眼镜材质:金属　镜腿材质:金属　镜片材质:TAC



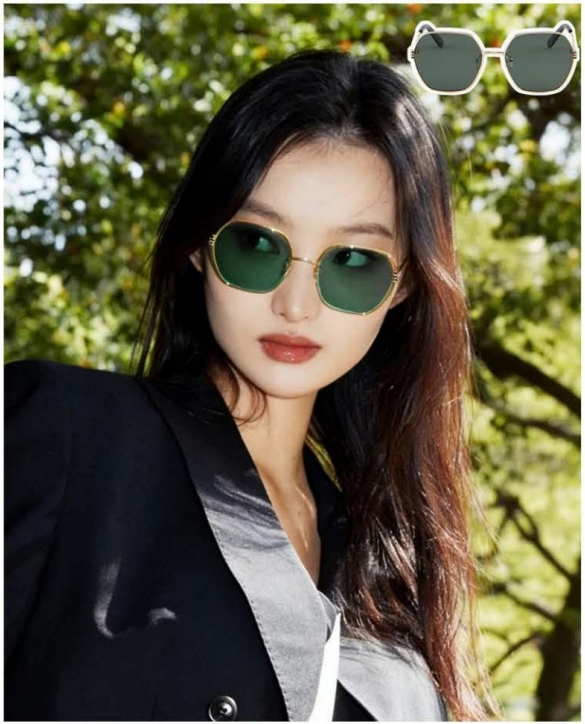

INFORMATION

Color.



C3
镜框: 金　镜片:绿



C5
镜框: 银　镜片:茶



C1
镜框:黑金　镜片:渐灰



C2
镜框: 黑　镜片: 灰

MODEL P28189

眼镜材质:金属　镜腿材质:金属　镜片材质:TAC

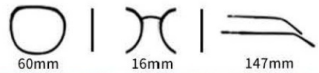



INFORMATION

Color.



C3
镜框:金　镜片:绿



C2
镜框:黑　镜片:灰



C1
镜框:黑金　镜片:渐灰

MODEL P28125

眼镜材质:金属　镜腿材质:金属　镜片材质:TAC



INFORMATION

Color.



C3
镜框:茶　镜片:渐茶



C2
镜框:黑　镜片:渐灰



C5
镜框:紫灰　镜片:渐灰



C6
镜框:粉　镜片:渐灰粉



C4
镜框:绿　镜片:渐绿

INFORMATION
产品信息

型号/MODEL : P28220
尺寸/SZIE : 55口18-146
镜片/LENS : TAC
材质/MATERIAL: METAL







俯视/LOOKING DOWN



正面/FRONT DISPLAY



Golden/Grey
C1金框渐进灰



Golden/Coffee
C2金框茶片



Silver/Grey
C6银框渐进灰



Golend/Grey
C8金框绿片

INFORMATION
产品信息

型号/MODEL : P28213
尺寸/SZIE : 59口14-140
镜片/LENS : TAC
材质/MATERIAL: METAL







俯视/LOOKING DOWN



正面/FRONT DISPLAY



Silvery/Transparent/Grey
C21银色框透灰



Silvery/Grey
C11银色框渐进灰



Silvery/Green
C14银框绿片



Golden/Yellow Pink
C9金框渐粉

INFORMATION
产品信息

型号/MODEL : P28208
尺寸/SZIE : 54口18-149
镜片/LENS : TAC
材质/MATERIAL: METAL







俯视/LOOKING DOWN



正面/FRONT DISPLAY



Deep Grey Gun
C1深枪灰



Gradual Tea
C2渐进茶



Pale Red
C4浅红



Shallow Gun
C11浅枪



Shallow LAN Green
C14浅兰绿



Gold Green
C28金绿





产品信息

型号/MODEL ：P28057
尺寸/SZIE ：58口17-145
镜片/LENS ：TAC
材质/MATERIAL：METAL







正面/FRONT DISPLAY



正面/FRONT DISPLAY



C6 Rose Gold/Blue Orange
玫金框上蓝下橘



C5 Silvery/Grey Pink
银框上灰下粉



C7 White Rose Gold/Gradually Pink
白玫金框腮红片



C3 Coffee Gold/Gradually Coffee
咖金框渐咖片



C4 Gold/Grey Orange
金框上灰下橘



C2 Silvery/Gradually Grey
银框渐灰片



C1 Black Gold/Grey
黑金框灰片

INFORMATION
产品信息

型号/MODEL : P28219
尺寸/SZIE : 60口17-142
镜片/LENS : TAC
材质/MATERIAL: METAL







正面/FRONT DISPLAY



Silvery/Gradually Grey
C1枪色框渐进灰



Blue/Pink
C6上蓝下粉



Golden /Coffee
C3金色框深茶





产品信息

型号/MODEL : P28056
尺寸/SZIE : 59口18-147
镜片/LENS : TAC
材质/MATERIAL: METAL

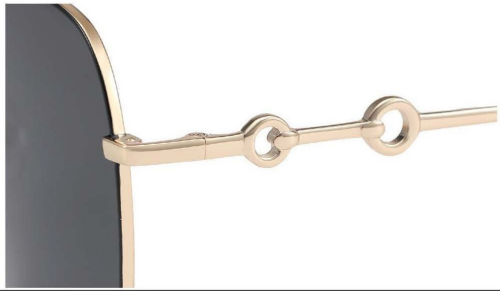





C6 Gold/Blue Orange
白金框上蓝下橘



C5 Silvery/Grey Pink
银框上灰下粉



C7 Gold/Gradually Pink
白金框腮红片



INFORMATION
产品信息

型号/MODEL : P28106
尺寸/SZIE : 60口17-148
镜片/LENS : TAC
材质/MATERIAL: METAL





C7 White/Coffee
白框茶片



C3 Silvery/Gradually Grey
银框渐进灰



C4 Silvery/Blue
银框蓝片