MODEL P28288

眼镜材质:金属　镜腿材质:金属　镜片材质:TAC偏光

58mm

19mm

150mm

INFORMATION

Color.

C2
镜框:金　　镜片:茶

C9
镜框:玫金　镜片:茶

C6
镜框:灰枪　镜片:灰

C20
镜框:银　　镜片:灰

Ⅱ MODEL P28287

眼镜材质:金属　镜腿材质:板材　镜片材质:TAC偏光

INFORMATION

Color. Ⅱ

C6
镜框:枪　镜片:渐灰

C7
镜框:金　镜片:绿

C1
镜框:黑　镜片:灰

C9
镜框:玫金　镜片:咖

C10
镜框:银　镜片:灰

INFORMATION
产品信息

型号/MODEL : P32017
尺寸/SZIE : 57口20-148
镜片/LENS : TAC
材质/MATERIAL: METAL

正面/FRONT DISPLAY

正面/FRONT DISPLAY

C1 Silvery/Grey
银框灰片

C4 Gold/Green
金框绿片

C2 Silvery Grey/Grey
银灰框灰片

C5 Silvery/Pink
银框粉片

C3 Gold/Grey
金框灰片

INFORMATION
产品信息

型号/MODEL : P32016
尺寸/SZIE : 59口21-145
镜片/LENS : TAC
材质/MATERIAL: METAL

正面/FRONT DISPLAY

正面/FRONT DISPLAY

C2 Gun/Grey
枪框灰片

C1 Black/Grey
黑框灰片

C5 Gun/Tea
枪框茶片

C4 Silvery/Blue
银框蓝片

C3 Silvery/Purple
银框紫片

小红书
小红书号：GMCQMIXC

INFORMATION
产品信息

型号/MODEL : P32010
尺寸/SZIE : 55口18-148
镜片/LENS : TAC
材质/MATERIAL: METAL

正面/FRONT DISPLAY

C3 Gun/Grey
枪框灰片

C4 Black/Grey
黑框灰片

正面/FRONT DISPLAY

C2 Silvery/Yellow
银框黄片

C1 Gold/Green
金框绿片

INFORMATION
产品信息

型号/MODEL : P32009
尺寸/SZIE : 56口18-148
镜片/LENS : TAC
材质/MATERIAL: METAL

正面/FRONT DISPLAY

C4 Black/Grey
黑框灰片

C3 Gun/Grey
枪框灰片

正面/FRONT DISPLAY

C2 Silvery/Yellow
银框黄片

C1 Gold/Green
金框绿片

小红书
小红书号：279618999

MODEL P32003

眼镜材质:METAL　镜腿材质:METAL　镜片材质:TAC偏光

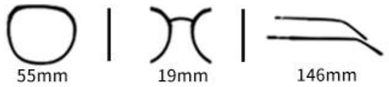

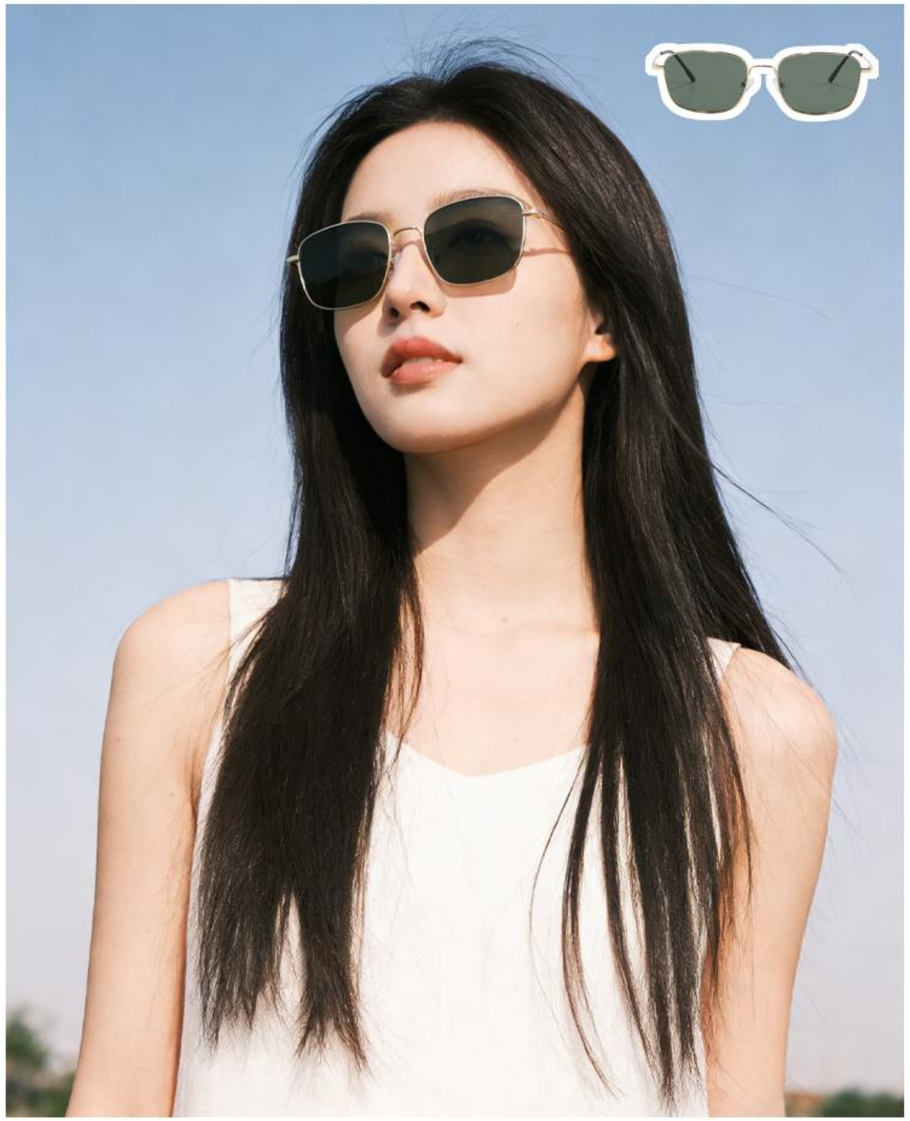

INFORMATION

Color.

C1
镜框:金　镜片:绿

C2
镜框:银　镜片:黄

C3
镜框:枪　镜片:灰

C4
镜框:黑　镜片:灰

小红书号：1154751 8164

INFORMATION
产品信息

型号/MODEL : P32002
尺寸/SZIE : 57口20-148
镜片/LENS : TAC
材质/MATERIAL: METAL

正面/FRONT DISPLAY

C4 Gun/Grey
枪框灰片

C2 Silvery/Grey
银框灰片

正面/FRONT DISPLAY

C3 Gold/Green
金框绿片

C1 Black/Tea
黑框茶片

MODEL P32001

眼镜材质:金属　镜腿材质:金属　镜片材质:TAC偏光

INFORMATION

Color.

C4
镜框: 金　镜片:绿

C5
镜框: 金　镜片:茶

C1
镜框: 黑　镜片:灰

C3
镜框: 枪　镜片:灰

C2
镜框: 金　镜片:灰

MODEL P29116

眼镜材质:金属　镜腿材质:弹簧腿　镜片材质:TAC偏光

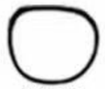
54mm

16mm

144mm

INFORMATION

Color.

C2
镜框:金　镜片:灰

C6
镜框:枪　镜片:灰

C20
镜框:银　镜片:灰

C7
镜框:咖　镜片:咖

C16
镜框:灰枪　镜片:灰

C1
镜框:黑　镜片:灰

MODEL P29109

眼镜材质:金属　镜腿材质:弹簧腿　镜片材质:TAC偏光

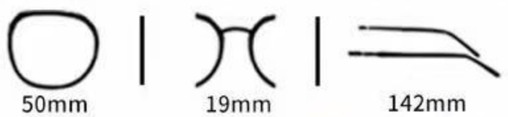

INFORMATION

Color.

C7
镜框:咖　镜片:咖

C2
镜框:金　镜片:灰

C6
镜框:枪　镜片:灰

C16
镜框:灰枪　镜片:绿

C1
镜框:黑　镜片:灰

C20
镜框:银　镜片:灰

MODEL P28273

眼镜材质:METAL　镜腿材质:METAL　镜片材质:TAC偏光

INFORMATION

Color.

C20
镜框:银　镜片:灰

C1
镜框:黑　镜片:灰

C11
镜框:金　镜片:灰

C2
镜框:玫金　镜片:茶

C6
镜框:枪　镜片:灰

INFORMATION
产品信息

型号/MODEL : P28272
尺寸/SZIE : 53口18-147
镜片/LENS : TAC
材质/MATERIAL: METAL

正面/FRONT DISPLAY

C6 Gun/Grey
枪框灰片

C11 Gold/Grey
金框灰片

正面/FRONT DISPLAY

C20 Silvery/Grey
银框灰片

C1 Black/Grey
黑框灰片

C2 Rose Gold/Tea
玫金框茶片

MODEL P28286

眼镜材质:金属　镜腿材质:金属　镜片材质:TAC偏光

INFORMATION

Color.

C6
镜框:枪　镜片:灰

C9
镜框:玫金　镜片:渐灰

C1
镜框:黑　镜片:深茶

C2
镜框:金　镜片:绿

C20
镜框:银　镜片:茶

MODEL P28285

眼镜材质:金属　镜腿材质:金属　镜片材质:TAC偏光

INFORMATION

Color.

C6
镜框:枪　镜片:灰

C1
镜框:黑　镜片:深茶

C9
镜框:金　镜片:渐灰

C2
镜框:金　镜片:绿

C20
镜框:银　镜片:茶

Ⅱ MODEL P28283

眼镜材质:金属　镜腿材质:金属　镜片材质:TAC偏光

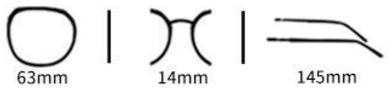

INFORMATION

Color. Ⅱ

C9
镜框:玫金　镜片:渐灰

C6
镜框:枪　镜片:灰

C2
镜框:金　镜片:绿

C20
镜框:银　镜片:茶

C1
镜框:黑　镜片:深茶

MODEL P28281

眼镜材质:金属　镜腿材质:金属　镜片材质:TAC偏光

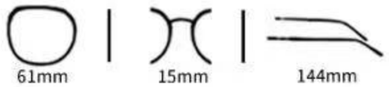

INFORMATION

Color.

C6
镜框:枪　镜片:渐灰

C20
镜框:银　镜片:茶

C1
镜框:黑　镜片:灰

C9
镜框:玫金　镜片:咖

C2
镜框:金　镜片:绿

INFORMATION
产品信息

型号/MODEL : P28268
尺寸/SZIE : 53口18-142
镜片/LENS : TAC
材质/MATERIAL: metal+acetate

正面/FRONT DISPLAY

正面/FRONT DISPLAY

C4 Rosygold Red/Grey
玫金红灰片

C11 Black Gold/Grey
黑金框灰片

C12 Rosygold Coffee/Tea
玫金咖茶片

C6 Green Grey/Grey
绿灰框灰片

C13 Rosygold Purple/Purple
玫金紫紫片

C10 Green Black/Gradually Grey
绿黑框渐灰片

INFORMATION
产品信息

型号/MODEL : P28267
尺寸/SZIE : 54口16-142
镜片/LENS : TAC
材质/MATERIAL: metal+acetate

C1 Black Gold/Grey
黑金框灰片

C10 Grey Black/Grey
灰黑框灰片

C12 Rosygold Coffee/Tea
玫金咖茶片

C8 Rosygold Green /Green
玫金绿绿片

C6 Rosygold Grey/Grey
玫金灰灰片

C14 Rosygold Blue/Grey
玫金蓝灰片

INFORMATION
产品信息

型号/MODEL : P28275
尺寸/SZIE : 54口20-145
镜片/LENS : TAC
材质/MATERIAL: METAL

正面/FRONT DISPLAY

正面/FRONT DISPLAY

C20 Silvery/Grey
银框灰片

C6 Gun/Gradually Grey
枪框渐灰片

C7 Gold/Green
金框绿片

C11 Gold/Grey
金框灰片

C1 Black/Grey
黑框灰片

C2 Gold/Tea
金框茶片

产品信息

型号/MODEL : P28057
尺寸/SZIE : 58口17-145
镜片/LENS : TAC
材质/MATERIAL: METAL

正面/FRONT DISPLAY

正面/FRONT DISPLAY

C6 Rose Gold/Blue Orange
玫金框上蓝下橘

C5 Silvery/Grey Pink
银框上灰下粉

C7 White Rose Gold/Gradually Pink
白玫金框腮红片

C3 Coffee Gold/Gradually Coffee
咖金框渐咖片

C4 Gold/Grey Orange
金框上灰下橘

C2 Silvery/Gradually Grey
银框渐灰片

C1 Black Gold/Grey
黑金框灰片

MODEL P28188

眼镜材质:金属　镜腿材质:金属　镜片材质:TAC

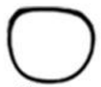
59mm

18mm

148mm

INFORMATION

Color.

C4
镜框:黑金　镜片:灰

C1
镜框:黑　镜片:灰

C6
镜框:咖玫金　镜片:渐咖

C5
镜框:绿银　镜片:渐绿

C3
镜框:黑银　镜片:渐灰

MODEL P28125

眼镜材质:金属　镜腿材质:金属　镜片材质:TAC

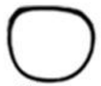
52mm

19mm

141mm

INFORMATION

Color.

C3
镜框:茶　镜片:渐茶

C2
镜框:黑　镜片:渐灰

C5
镜框:紫灰　镜片:渐灰

C6
镜框:粉　镜片:渐灰粉

C4
镜框:绿　镜片:渐绿

MODEL P32013

眼镜材质:金属　镜腿材质:金属　镜片材质:TAC

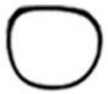
55mm

19mm

148mm

INFORMATION

Color.

C5
镜框:豆花　镜片:灰

C1
镜框:黑　镜片:灰

C4
镜框: 银　镜片:灰

C3
镜框:玫金　镜片:渐灰

MODEL P32011

眼镜材质:金属　镜腿材质:金属　镜片材质:TAC偏光

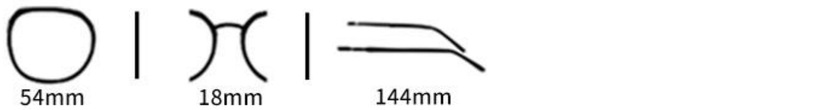

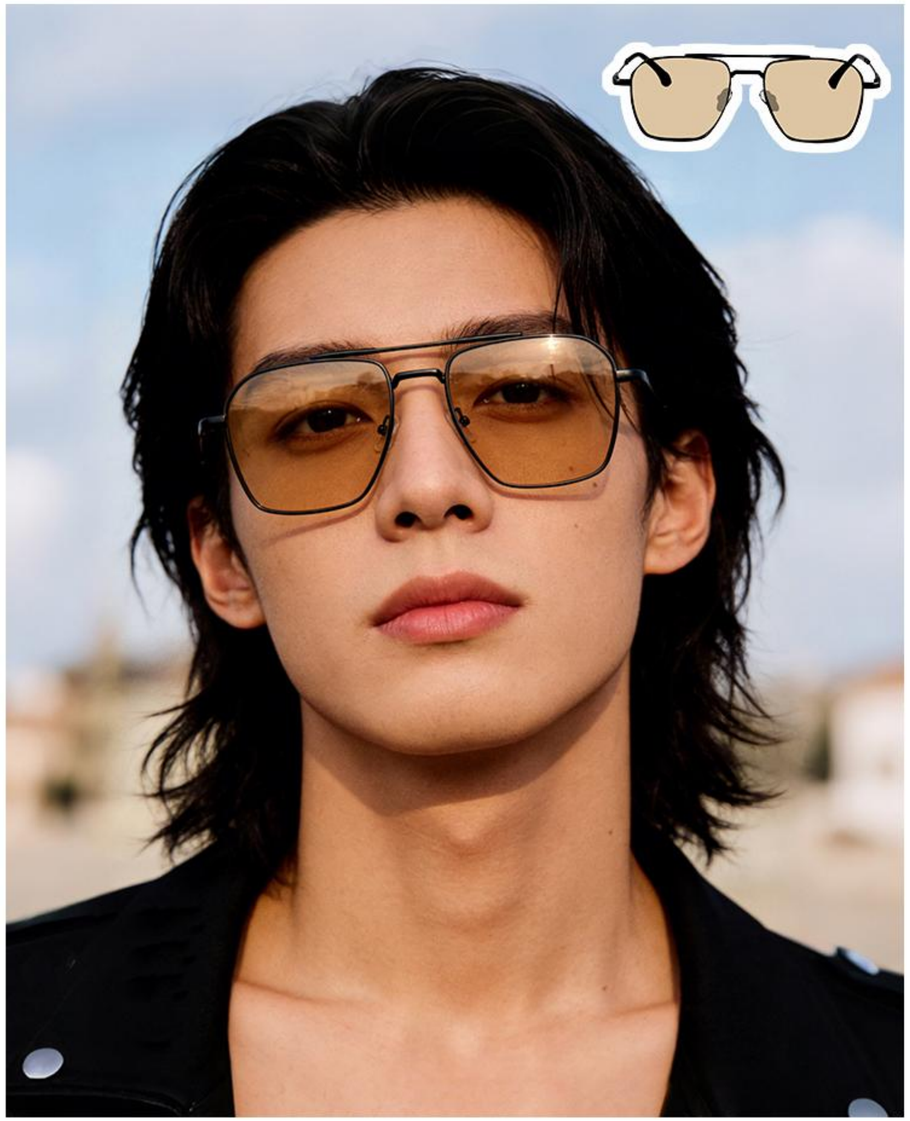

INFORMATION

Color.

C1
镜框:黑　镜片:灰

C3
镜框:黑银　镜片:灰

C5
镜框:黑　镜片:橘片

C2
镜框:绿玫金　镜片:灰

Ⅱ MODEL P32007

眼镜材质:金属　镜腿材质:金属　镜片材质:TAC

INFORMATION

Color. Ⅱ

C5
镜框:豆花　镜片:灰

C3
镜框:玫金　镜片:渐灰

C4
镜框:银　镜片:灰

MODEL P28282

眼镜材质:金属　镜腿材质:金属　镜片材质:TAC偏光

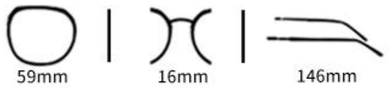

INFORMATION

Color.

C6
镜框:枪　镜片:灰

C1
镜框:黑　镜片:灰

MODEL P32015

眼镜材质:金属　镜腿材质:金属　镜片材质:TAC

INFORMATION

Color.

C2
镜框: 银　　镜片:渐灰

C3
镜框:黑　　镜片:灰

MODEL P32012

眼镜材质: 金属　镜腿材质:金属　镜片材质:TAC偏光

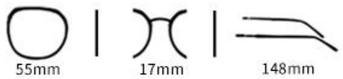

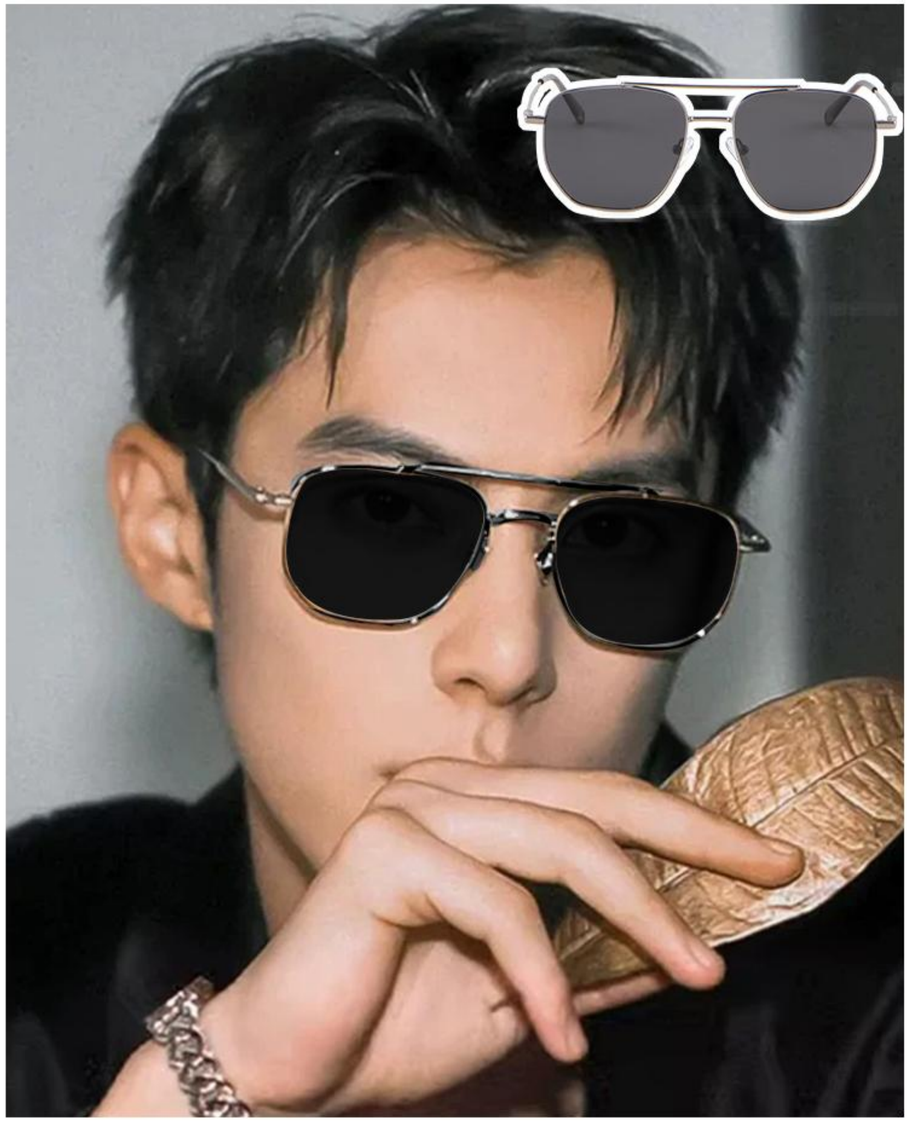

INFORMATION

Color.

C2
镜框:黑银　镜片:上灰下粉

C3
镜框:亮黑　镜片:灰

Ⅱ MODEL P32008

眼镜材质:金属　镜腿材质:金属　镜片材质:TAC

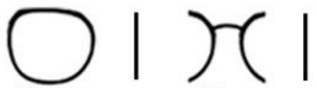

INFORMATION

Color. Ⅱ

C5
镜框:豆花　镜片:灰

C3
镜框:玫金　镜片:渐灰

INFORMATION
产品信息

型号/MODEL : P28208
尺寸/SZIE : 54口18-149
镜片/LENS : TAC
材质/MATERIAL: METAL

俯视/LOOKING DOWN

正面/FRONT DISPLAY

Deep Grey Gun
C1深枪灰

Gradual Tea
C2渐进茶

Pale Red
C4浅红

Shallow Gun
C11浅枪

Shallow LAN Green
C14浅兰绿

Gold Green
C28金绿

MODEL P28190

眼镜材质:金属　镜腿材质:金属　镜片材质:TAC

INFORMATION

Color.

C3
镜框: 金　镜片:绿

C5
镜框: 银　镜片:茶

C1
镜框:黑金　镜片:渐灰

C2
镜框: 黑　镜片: 灰

INFORMATION
产品信息

型号/MODEL : P28220
尺寸/SZIE : 55口18-146
镜片/LENS : TAC
材质/MATERIAL: METAL

俯视/LOOKING DOWN

正面/FRONT DISPLAY

Golden/Grey
C1金框渐进灰

Golden/Coffee
C2金框茶片

Silver/Grey
C6银框渐进灰

Golend/Grey
C8金框绿片

INFORMATION
产品信息

型号/MODEL : P28219
尺寸/SZIE : 60口17-142
镜片/LENS : TAC
材质/MATERIAL: METAL

正面/FRONT DISPLAY

Silvery/Gradually Grey
C1枪色框渐进灰

Blue/Pink
C6上蓝下粉

Golden /Coffee
C3金色框深茶

INFORMATION
产品信息

型号/MODEL : P28213
尺寸/SZIE : 59口14-140
镜片/LENS : TAC
材质/MATERIAL: METAL

俯视/LOOKING DOWN

正面/FRONT DISPLAY

Silvery/Transparent/Grey
C21银色框透灰

Silvery/Grey
C11银色框渐进灰

Silvery/Green
C14银框绿片

Golden/Yellow Pink
C9金框渐粉

MODEL P28189

眼镜材质:金属　镜腿材质:金属　镜片材质:TAC

INFORMATION

Color.

C3
镜框:金　镜片:绿

C2
镜框:黑　镜片:灰

C1
镜框:黑金　镜片:渐灰

INFORMATION
产品信息

型号/MODEL : P28106
尺寸/SZIE : 60口17-148
镜片/LENS : TAC
材质/MATERIAL: METAL

C7 White/Coffee
白框茶片

C3 Silvery/Gradually Grey
银框渐进灰

C4 Silvery/Blue
银框蓝片

产品信息

型号/MODEL : P28056
尺寸/SZIE : 59口18-147
镜片/LENS : TAC
材质/MATERIAL: METAL

C6 Gold/Blue Orange
白金框上蓝下橘

C5 Silvery/Grey Pink
银框上灰下粉

C7 Gold/Gradually Pink
白金框腮红片